CHÍNH PHỦ NƯỚC CỘNG HÒA XÃ HỘI CHỦ NGHĨA VIỆT NAM
Báo Điện tử Chính phủ

Những chủ trương, định hướng lớn về công tác pháp luật và tư pháp trong Văn kiện Đại hội XIV của Đảng

(Chinhphu.vn) - Văn kiện Đại hội XIV xác định tập trung ưu tiên xây dựng đồng bộ thể chế phát triển; bảo đảm sự lãnh đạo toàn diện, trực tiếp của Đảng trong công tác xây dựng pháp luật...Đây là những chủ trương, định hướng lớn về công tác pháp luật và tư pháp trong Văn kiện Đại hội XIV của Đảng.

23/02/2026 • 13:25

Ảnh minh họa

Cụ thể, tập trung ưu tiên xây dựng đồng bộ thể chế phát triển, trọng tâm là hệ thống pháp luật, cơ chế, chính sách nhằm tháo gỡ kịp thời, dứt điểm các nút thắt, điểm nghẽn, thúc đẩy đổi mới sáng tạo đáp ứng yêu cầu phát triển nhanh, bền vững đất nước trong kỷ nguyên mới.

Bảo đảm sự lãnh đạo toàn diện, trực tiếp của Đảng trong công tác xây dựng pháp luật; đưa thể chế, pháp luật trở thành lợi thế cạnh tranh; tập trung xây dựng văn hóa tuân thủ pháp luật.

Tiếp tục đổi mới mạnh mẽ, tạo đột phá để sớm hoàn thiện đồng bộ thể chế phát triển kinh tế thị trường định hướng xã hội chủ nghĩa; cải thiện môi trường đầu tư kinh doanh bảo đảm thuận lợi, công khai, minh bạch, ổn định, giải phóng sức sản xuất, huy động mọi nguồn lực và tạo động lực mới cho phát triển...

Phát triển toàn diện con người Việt Nam về đạo đức, trí tuệ, trách nhiệm công dân, thượng tôn pháp luật…Cấp ủy, tổ chức đảng, cán bộ, công chức, viên chức nêu gương thực hành dân chủ, tuân thủ pháp luật; xây dựng đội ngũ doanh nhân lớn mạnh, yêu nước, trách nhiệm xã hội, khát vọng cống hiến, thượng tôn pháp luật.

Xây dựng nền quản trị quốc gia hiện đại, hiệu lực, hiệu quả; có hệ thống pháp luật hoàn chỉnh, được thực hiện nghiêm minh; bảo đảm và bảo vệ công lý, quyền con người, quyền công dân. Nghiên cứu sửa đổi tổng thể Hiến pháp năm 2013... Đổi mới tư duy, hoàn thiện phương thức và quy trình xây dựng pháp luật.

Tiếp tục hoàn thiện hệ thống pháp luật đầy đủ, đồng bộ, thống nhất, công bằng, dân chủ, minh bạch, khả thi, ổn định. Tổ chức thực hiện pháp luật nghiêm minh, hiệu quả, chú trọng công tác giải thích pháp luật, hướng dẫn áp dụng pháp luật, bảo đảm việc hiểu, áp dụng pháp luật một cách thống nhất.

NHỮNG CHỦ TRƯƠNG, ĐỊNH HƯỚNG LỚN VỀ CÔNG TÁC PHÁP LUẬT VÀ TƯ PHÁP TRONG VĂN KIỆN ĐẠI HỘI XIV CỦA ĐẢNG

1

Tập trung ưu tiên xây dựng đồng bộ thể chế phát triển, trọng tâm là hệ thống pháp luật, cơ chế, chính sách nhằm tháo gỡ kịp thời, dứt điểm các nút thắt, điểm nghẽn, thúc đẩy đổi mới sáng tạo đáp ứng yêu cầu phát triển nhanh, bền vững đất nước trong kỷ nguyên mới.

2

Bảo đảm sự lãnh đạo toàn diện, trực tiếp của Đảng trong công tác xây dựng pháp luật; đưa thể chế, pháp luật trở thành lợi thế cạnh tranh; tập trung xây dựng văn hoá tuân thủ pháp luật.

3

Tiếp tục đổi mới mạnh mẽ, tạo đột phá để sớm hoàn thiện đồng bộ thể chế phát triển kinh tế thị trường định hướng xã hội chủ nghĩa; cải thiện môi trường đầu tư kinh doanh bảo đảm thuận lợi, công khai, minh bạch, ổn định, giải phóng sức sản xuất, huy động mọi nguồn lực và tạo động lực mới cho phát triển...

4

Phát triển toàn diện con người Việt Nam về đạo đức, trí tuệ, trách nhiệm công dân, thượng tôn pháp luật... Cấp ủy, tổ chức đảng, cán bộ, công chức, viên chức nêu gương thực hành dân chủ, tuân thủ pháp luật...; xây dựng đội ngũ doanh nhân lớn mạnh, yêu nước, trách nhiệm xã hội, khát vọng cống hiến, thượng tôn pháp luật.

5

Xây dựng nền quản trị quốc gia hiện đại, hiệu lực, hiệu quả; có hệ thống pháp luật hoàn chỉnh, được thực hiện nghiêm minh; bảo đảm và bảo vệ công lý, quyền con người, quyền công dân. Nghiên cứu sửa đổi tổng thể Hiến pháp năm 2013... Đổi mới tư duy, hoàn thiện phương thức và quy trình xây dựng pháp luật.

QUỐC HỘI

CHÍNH PHỦ

TÒA ÁN

6

Tiếp tục hoàn thiện hệ thống pháp luật đầy đủ, đồng bộ, thống nhất, công bằng, dân chủ, minh bạch, khả thi, ổn định. Tổ chức thực hiện pháp luật nghiêm minh, hiệu quả, chú trọng công tác giải thích pháp luật, hướng dẫn áp dụng pháp luật, bảo đảm việc hiểu, áp dụng pháp luật một cách thống nhất.

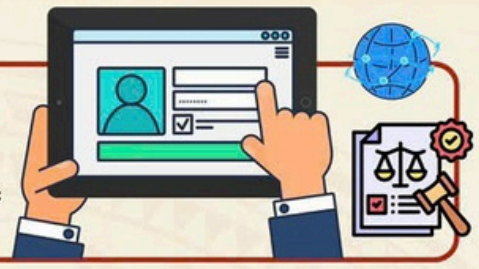

7

Tiếp tục hoàn thiện chức năng, nhiệm vụ và hoạt động hiệu lực, hiệu quả của hệ thống Toà án nhân dân, Viện kiểm sát nhân dân; tiếp tục hoàn thiện chính sách, pháp luật, các thiết chế trong lĩnh vực trợ giúp pháp lý, bổ trợ tư pháp và các thiết chế khác, góp phần xây dựng nền tư pháp chuyên nghiệp, hiện đại, công bằng, nghiêm minh, liêm chính, phụng sự Tổ quốc, phục vụ Nhân dân; nâng cao hiệu quả các cơ chế giải quyết tranh chấp ngoài toà án.

8

Thực hiện Nghị quyết số 66-NQ/TW ngày 30/4/2025 của Bộ Chính trị về đổi mới công tác xây dựng và thi hành pháp luật đáp ứng yêu cầu phát triển đất nước trong kỷ nguyên mới và Chương trình hành động thực hiện Nghị quyết số 27-NQ/TW ngày 09/11/2022 của Ban Chấp hành Trung ương Đảng khóa XIII về tiếp tục xây dựng và hoàn thiện Nhà nước pháp quyền xã hội chủ nghĩa Việt Nam trong giai đoạn mới. Xây dựng hệ thống đo lường chất lượng thực thi pháp luật ở các bộ, ngành, địa phương dựa trên mức độ hài lòng của người dân và doanh nghiệp.

9

Phát triển và vận hành hiệu quả Cổng Pháp luật quốc gia phục vụ người dân, doanh nghiệp trong tiếp cận pháp luật, tiếp nhận, giải quyết kiến nghị về văn bản quy phạm pháp luật trên môi trường số.

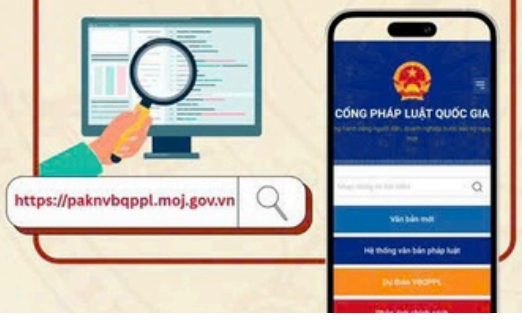

10

Xây dựng, triển khai Đề án Chiến lược hoàn thiện hệ thống pháp luật Việt Nam trong kỷ nguyên mới.

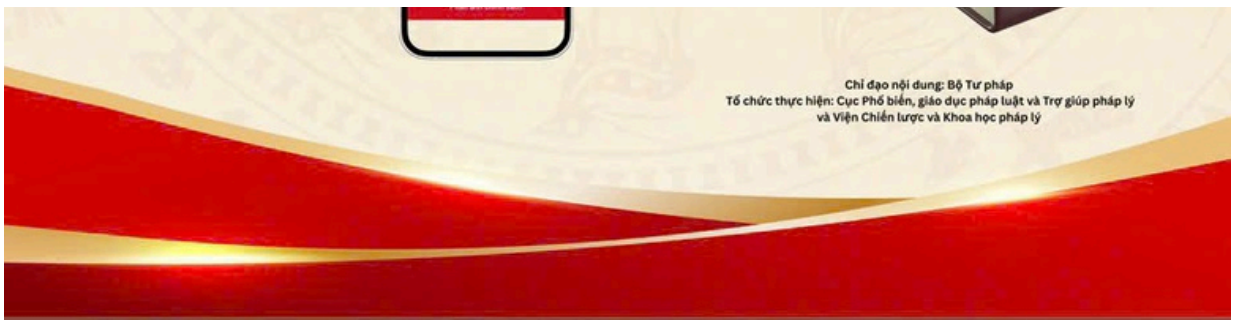

Tiếp tục hoàn thiện chức năng, nhiệm vụ và hoạt động hiệu lực, hiệu quả của hệ thống Tòa án nhân dân, Viện kiểm sát nhân dân; tiếp tục hoàn thiện chính sách, pháp luật và các thiết chế trong lĩnh vực trợ giúp pháp lý, bổ trợ tư pháp và các thiết chế khác, góp phần xây dựng nền tư pháp chuyên nghiệp, hiện đại, công bằng, nghiêm minh, liêm chính, phụng sự Tổ quốc, phục vụ nhân dân; nâng cao hiệu quả các cơ chế giải quyết tranh chấp ngoài tòa án.

- **Hoàn thiện pháp luật về tiếp cận thông tin trong giai đoạn mới**
- **Xây dựng, vận hành Hệ thống thông tin tương trợ tư pháp về dân sự**

Thực hiện Nghị quyết số 66-NQ/TW ngày 30/4/2025 của Bộ Chính trị về đổi mới công tác xây dựng và thi hành pháp luạt đáp ứng yêu cầu phát triển đất nước trong kỷ nguyên mới và Chương trình hành động thực hiện Nghị quyết số 27-NQ/TW ngày 09/11/2022 của Ban Chấp hành Trung ương Đảng khóa XIII về tiếp tục xây dựng và hoàn thiện Nhà nước pháp quyền xã hội chủ nghĩa Việt Nam trong giai đoạn mới. Xây dựng hệ thống đo lường chất lượng thực thi pháp luật ở các bộ, ngành.

Phát triển và vận hành hiệu quả Cổng Pháp luật quốc gia phục vụ người dân, doanh nghiệp trong tiếp cận pháp luật, tiếp nhận, giải quyết kiến nghị về văn bản quy phạm pháp luật trên môi trường số.

Xây dựng, triển khai Đề án Chiến lược hoàn thiện hệ thống pháp luật Việt Nam trong kỷ nguyên mới.

DA